AUBERVILLIERS & PLAINE COMMUNE AMÉNAGENT VOTRE QUARTIER

Durée des travaux :
juin 2018 - décembre 2019

Montant des travaux :
6 millions d'euros
financés par Plaine Commune

Opération réalisée par

Plaine Commune Développement | Plaine Commune Grand Paris | Aubervilliers

AH CE PETIT COIN DE NATURE PRÈS DE CHEZ NOUS...

ON VA TOUS EN PROFITER !

UN NOUVEL ESPACE VERT DE 1,5 HECTARES

UN LIEU DE RENCONTRE, DE DÉTENTE, ET DE LOISIRS

UN COLLECTIF D'ARTISTES POUR ENCHANTER LE CHANTIER !

OUVREZ L'ŒIL !

LES JARDINS PARTAGÉS

AH CE PETIT COIN DE NATURE PRÈS DE CHEZ NOUS…

ON VA TOUS EN PROFITER !

ET LES ARBRES ?
Les peupliers noirs existants seront préservés et accompagnés de bosquets d'aulnes, d'érables et de frênes.
110 nouveaux arbres et arbustes seront plantés, s'additionnant aux 480 spécimens déjà plantés sur le périmètre de la ZAC.

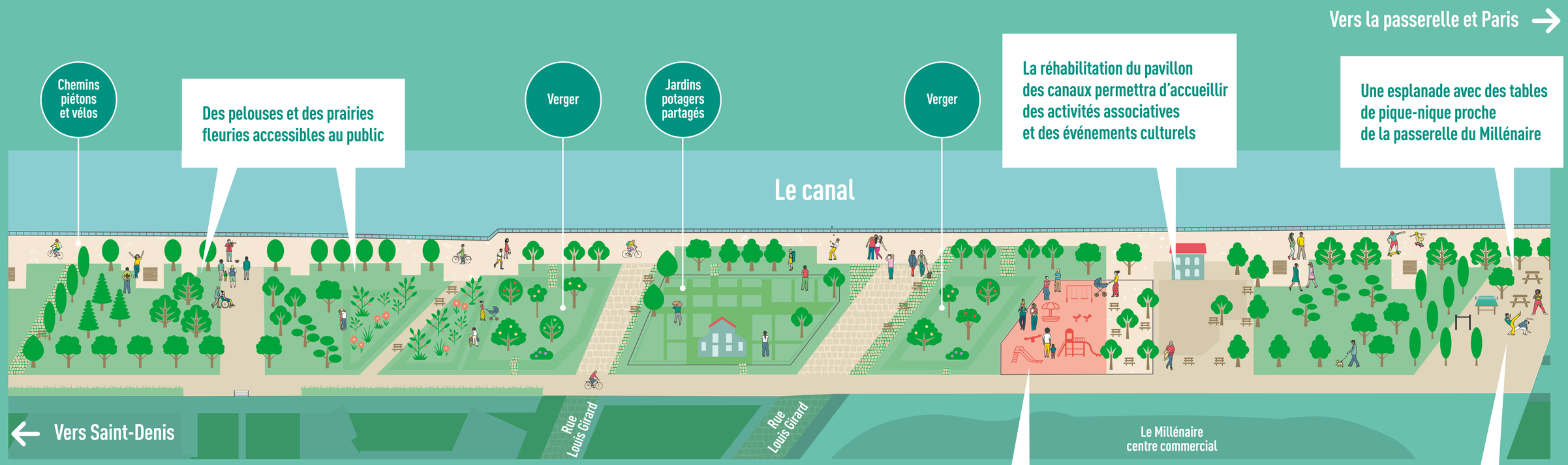

Une aire pour les enfants à partir de 3 ans avec des jeux (mémo, musique, motricité) et des brumisateurs

Une aire de fitness pour les plus de 14 ans avec des agrès cardio et musculation, ainsi qu'une table de ping-pong

15000 M² DE JARDINS ET DE VERGERS PARTAGÉS

LES AMÉNAGEMENTS DES BERGES

Opération réalisée par

Plaine Commune Développement | Plaine Commune Grand Paris | Aubervilliers

LES AMÉNAGEMENTS DES BERGES